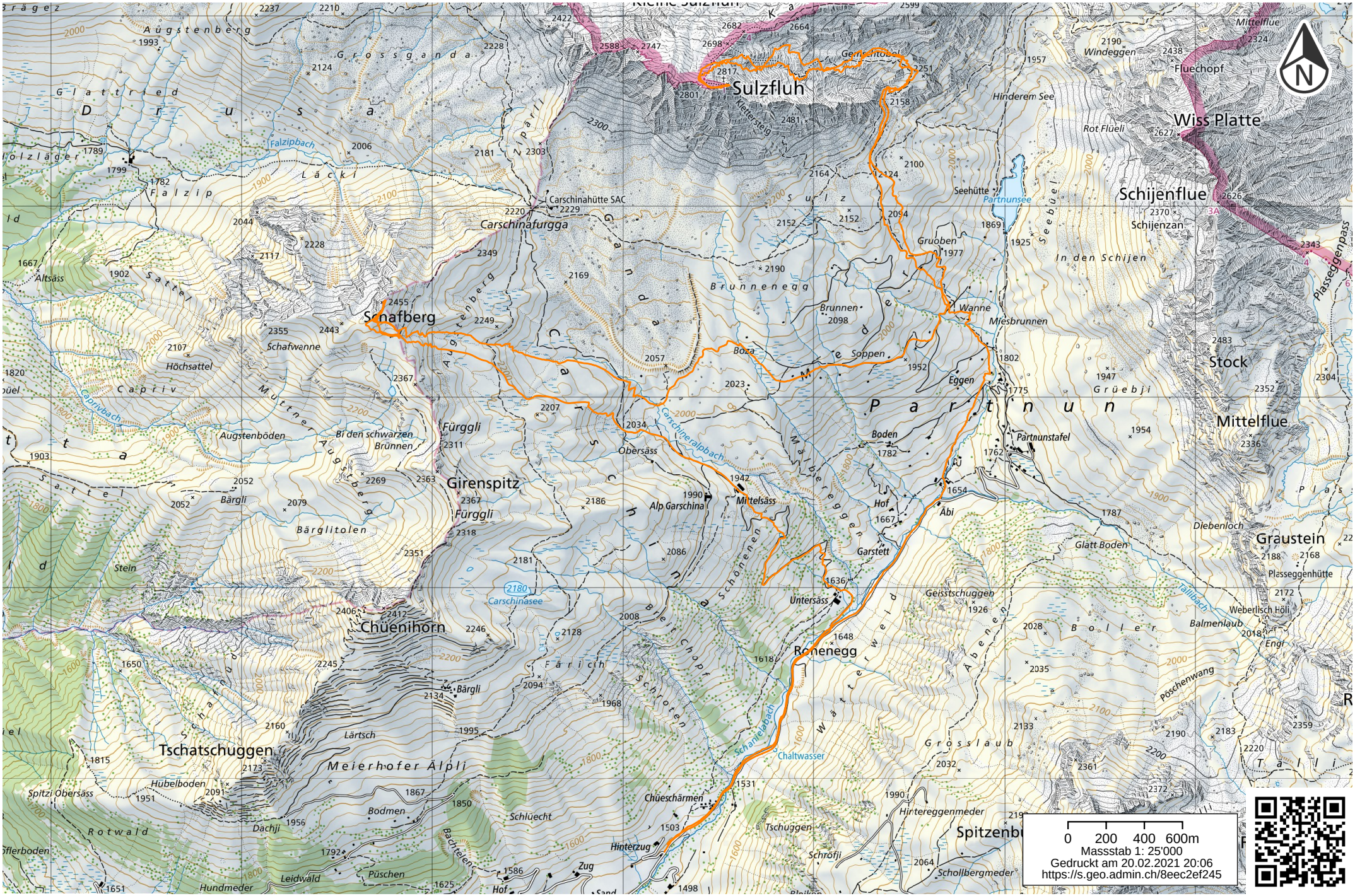
Sulzfluh
Wiss Platte
Schijenflue
Schafberg
Girenspitz
Chüenihorn
Tschatschuggen
Partnun
Partnunsee
Partnunstafel
Carschinahütte SAC
Carschinafurgga
Carschinasee
Alp Garschina
Mittelsäss
Untersäss
Ronenegg
Mittelflue
Stock
Graustein
Fluechopf
Windeggen
Meierhofer Älpli
Falzipbach
Carschinerlpbach
Schanielabach
Chaltwasser
Plasseggenpass
Plasseggenhütte
Tallibach
Pöschenwang
Hinterzug
Zug
Hof
Hundmeder
Leidwald
Püschen
Rotwald
Spitzi Obersäss
Hübelboden
Bodmen
Dachji
Lärtsch
Schlüecht
Chüeschärmen
Tschuggen
Schröfli
Hintereggenmeder
Schollbergmeder
Spitzenb
Grüebji
In den Schijen
Schijenzan
Miesbrunnen
Brunnen
Brunnenegg
Gruoben
Wanne
Eggen
Soppen
Boza
Boden
Äbi
Hof
Garstett
Geisstschuggen
Glatt Boden
Diebenloch
Weberlisch Höli
Balmenlaub
Engi
Obersäss
Fürggli
Augstenböden
Bi den schwarzen Brünnen
Bärgli
Bärglitolen
Schafwanne
Höchsattel
Altsäss
Stein
Lärtsch
Grossganda
Augstenberg
Glattried
Dürsa
Falzip
Läckl
Sattel
Caprivbach
Muttner
Augstenberg
Carschinaalpa
Schlinia
Schönenen
Betschopf
Schlöten
Färicih
Maßbereggen
Watterweld
Abenes
Grosslaub
Boller
Tälli
Hinterem See
Rot Flüeli
Seebüel
Seehütte
Mittelflue
Plas
Schafberg
Schafwanne
Bachtelen
Schanielabach
Carschinerlpbach
Gemsentobel
Metteristeig
Kleine Sulzfluh
Kamm
Sulz
Gandaria
Brunnenegg
Maßbereggen
Watterweld
Grüebji
Partnun
Schijenzan
Schijenflue
Wiss Platte
Stock
Mittelflue
Graustein
Plasseggenpass
Plasseggenhütte
Tallibach
Pöschenwang
Weberlisch Höli
Balmenlaub
Engi
Boller
Tälli
Grosslaub
Hinteregenmeder
Schollbergmeder
Schröfli
Tschuggen
Chüeschärmen
Hinterzug
Zug
Hof
Hundmeder
Leidwald
Püschen
Rotwald
Spitzi Obersäss
Hübelboden
Bodmen
Dachji
Lärtsch
Schlüecht
Meierhofer Älpli
Tschatschuggen
Chüenihorn
Bärgli
Bärglitolen
Girenspitz
Fürggli
Augstenböden
Bi den schwarzen Brünnen
Obersäss
Schafwanne
Höchsattel
Altsäss
Stein
Carschinasee
Alp Garschina
Mittelsäss
Untersäss
Ronenegg
Chaltwasser
Schanielabach
Carschinerlpbach
Carschinahütte SAC
Carschinafurgga
Falzipbach
Caprivbach
Partnunsee
Partnunstafel
Seehütte
Hinterem See
Rot Flüeli
Windeggen
Fluechopf
Mittelflue
Wiss Platte
Schijenflue
Schijenzan